

Rozšířený monitoring cez CHAT skripty plní viaceré používateľské funkcionality.

Pre sledovanie rôznych parametrov napr. SQL serverov slúžia predvolené šablóny nastavenie Watchov ale ak potrebujete porovnávať viacero parametrov medzi sebou a realizovať nad nimi ďalšie operácie tak to sa dá jedine vytvorením skriptu cez voľbu CHAT.

Príklad: Potrebujete sledovať zaťaženie SQL servera ale parametre pre vyhodnotenie chybného stavu sa majú meniť podľa počtu userov prihlásených na tento SQL server, tzn. hraničné hodnoty sa musia zvyšovať, alebo znižovať v závislosti od počtu userov. Takéto vyhodnocovanie sa dá zrealizovať jedine pomocou vytvorenia skriptu cez funkciu CHAT.

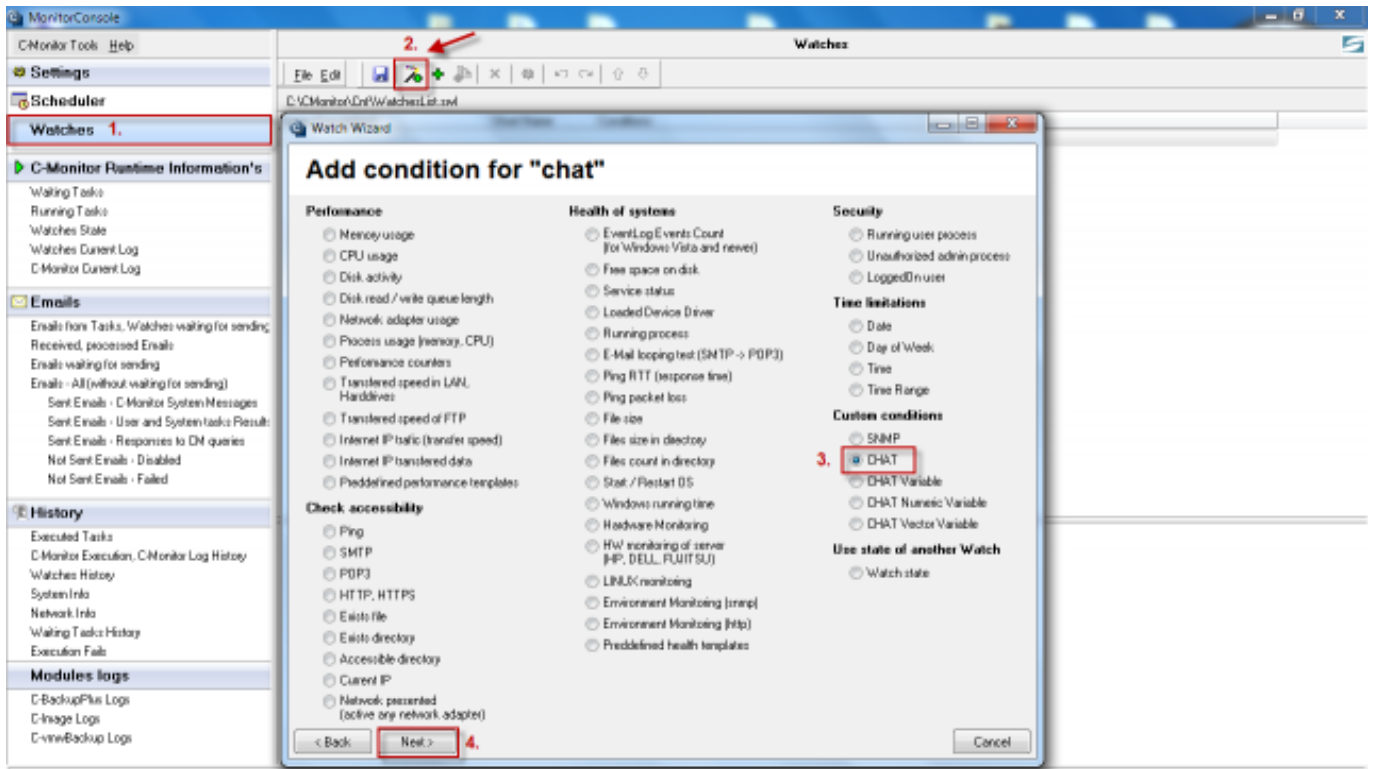

Obrázek: Spustenie podmienky chat

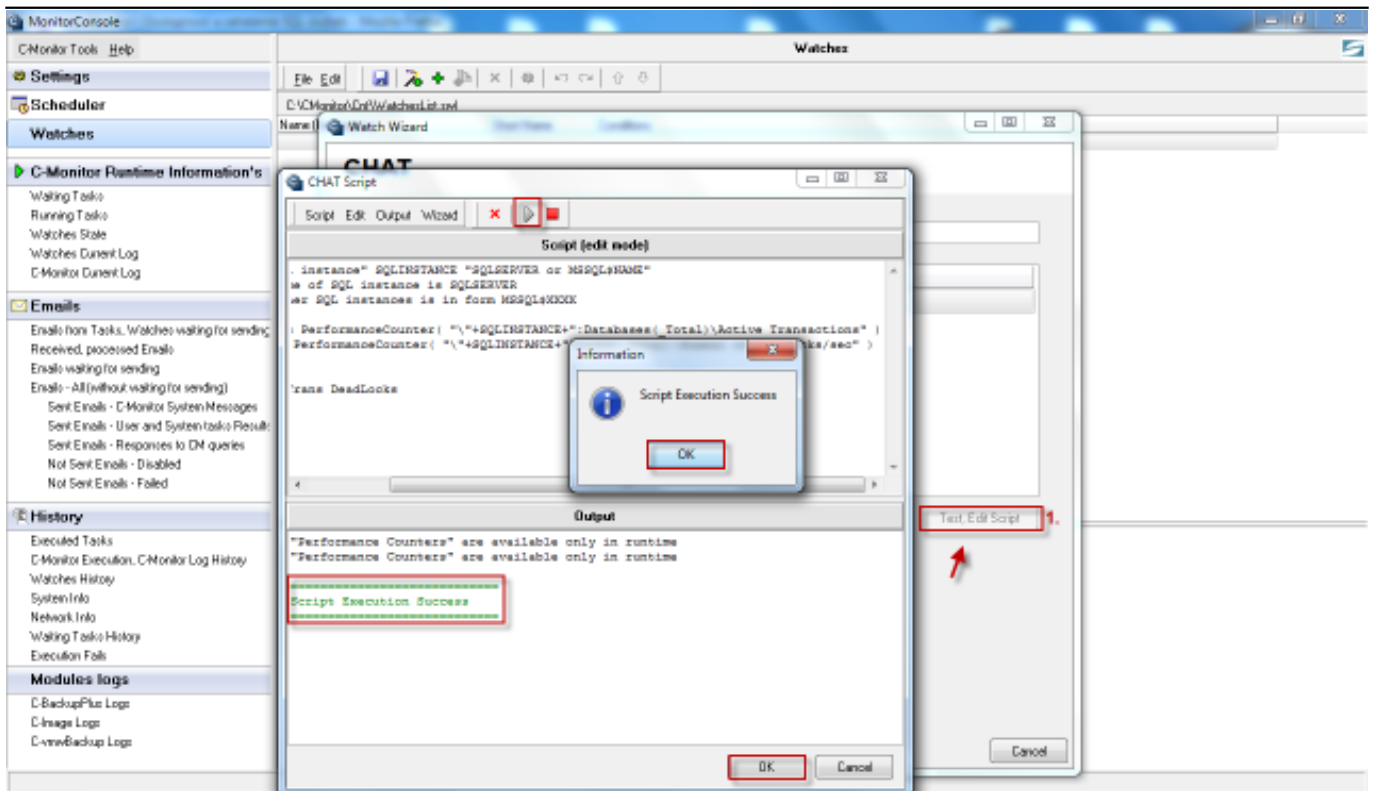

Obrázek: Vytvorenie a otestovanie funkčnosti scriptu

V nasledujúcom dokumente sa nachádzajú [CHAT príkazy](#) [1], pomocou ktorých si vytvárate skripty pre sledovanie najrôznejších parametrov.

Date:

3.3.2012Obrázky:



[2]

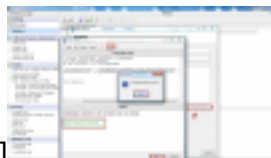

[3]Documents:

[CHAT príkazy](#) [1]

Odkazy

[1] https://www.customermonitor.cz/sites/default/files/CHAT_prikazy.doc

[2] <https://www.customermonitor.cz/sites/default/files/vstup.png>

[3] https://www.customermonitor.cz/sites/default/files/2_30.png